

DEPARTEMENT STAPS

Sciences et Techniques des Activités Physiques et Sportives

Le Département STAPS est une unité d'enseignement originale par son projet de formation pluridisciplinaire.

Les compétences d'analyse des Activités Physiques et Sportives sont développées par l'étude des sciences humaines (histoire, psychologie et sociologie) et des sciences de la vie (biomécanique, physiologie).

Les compétences d'intervention en APS sont développées par l'étude et la pratique des sports collectifs, individuels, artistiques et de pleine nature.

La formation prépare scientifiquement aux métiers de l'éducation physique et sportive, des activités physiques adaptées santé, et du management du sport.

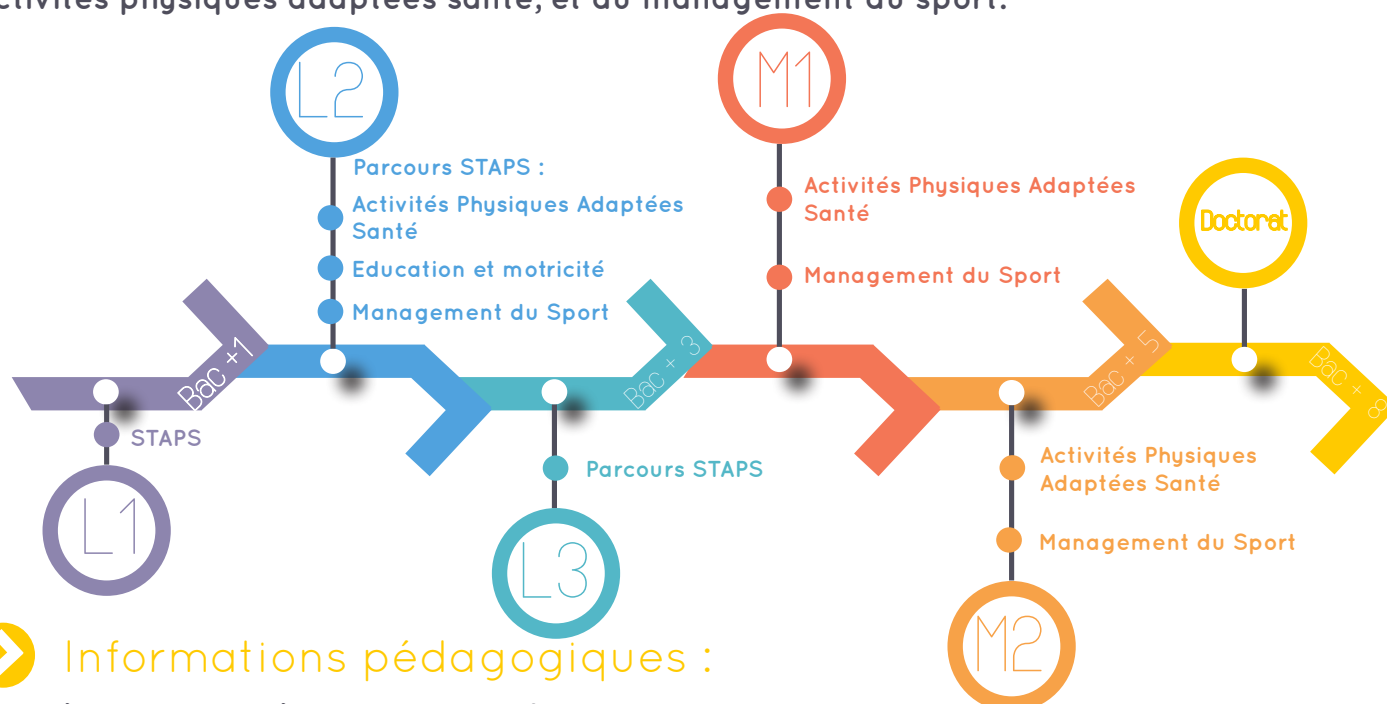

Informations pédagogiques :

Réunion de rentrée : le lundi 28 août 2017 en amphi 500 et 120D

Pré-rentrée : du lundi 28 août 2017 au 1er septembre 2017

Début des cours : le lundi 4 septembre 2017

Fin des enseignements du S1 : le mardi 19 décembre 2017

Reprise du S2 : le mercredi 31 janvier 2018

Fin des enseignements du S2 : le samedi 26 mai 2018

Fin des enseignements du S2 : le samedi 26 mai 2018

Le secrétariat du Département STAPS se trouve dans l'aile droite du bâtiment L

Réception des étudiants le matin de 7h30 à 12h00.

Consultation des emplois du temps :

Par **borne interactive** située dans l'aile transversale du Bâtiment L.

Par **internet** : planning.univ-reunion.fr (Suivez les instructions pour télécharger une application vous permettant d'avoir un lien permanent sur votre téléphone mobile)

DIRECTEUR : Philippe LECUYER

RESPONSABLE PEDAGOGIQUE : Fabrice VIALE

SECRETARIAT : Sandrine GERMAIN

secretariat.staps@univ-reunion.fr 0262 57 95 91





Maquette des enseignements :

PREMIERE ANNEE DE LICENCE STAPS

LISTE ELEMENTS	CODE APOGEE TAMPON	HORAIRES			type et nature de l'EPREUVE						ECTS	COEFFICIENT
		CM	TD	TP	session 1			session 2				
					cc/ct*	oral/écrit*	durée	cc/ct*	oral/écrit*	durée		
UE1											5	5
Anatomie fonctionnelle		20	4		cc	oral et/ou écrit		CT	écrit	1h		
UE2											5	5
Analyse cinématique et dynamique		20	6		cc	oral et/ou écrit		CT	écrit	1h		
UE3											4	4
Biologie et biochimie		20	5		cc	oral et/ou écrit		CT	écrit	1h		
UE4											5	5
Physiologie humaine		20	5		cc	oral et/ou écrit		CT	écrit	1h		
UE5											3	3
Culture sportive et savoir nager		16	4		cc	pratique et écrit		CT	Report de la note de pratique CT écrit	45 m		
UE6											2	2
Préparation physique		6	14		cc	pratique et écrit		CT	Report de la note de pratique CT écrit	45		
UE7											2	2
Volley-ball		6	14		cc	pratique et écrit		CT	Report de la note de pratique CT écrit	45		
UE8											2	2
Rugby		6	14		cc	pratique et écrit		CT	Report de la note de pratique CT écrit	45		
UE9											2	2
Basket-ball		6	14		cc	pratique et écrit		CT	Report de la note de pratique CT écrit	45		

LISTE ELEMENTS	CODE APOGEE MOUFIA	HORAIRES			type et nature de l'EPREUVE						ECTS	COEFFICIENT
		CM	TD	TP	session 1			session 2				
					cc/ct*	oral/écrit*	durée	cc/ct*	oral/écrit*	durée		
UE10											4	4
Histoire des APS en Europe : 1800 – 1914		20			cc	oral et/ou écrit		CT	écrit	1h30		
UE11											4	4
Introduction à la psychologie		20			cc	oral et/ou écrit		CT	écrit	1h30		
UE12											4	4
Économie et métiers du sport		20			cc	oral et/ou écrit		CT	écrit	1h30		
UE13											4	4
Sociologie générale. Approches théoriques		20			cc	oral et/ou écrit		CT	écrit	1h30		
UE14											3	3
Méthode scientifique		2	18		cc	oral et/ou écrit		CT	Report de la note			
UE15											3	3
Natation		6	14		cc	pratique et écrit		CT	Report de la note de pratique CT écrit	1h		
UE16											2	2
Athlétisme		6	14		cc	pratique et écrit		CT	Report de la note de pratique CT écrit	45		
UE17											2	2
Badminton		6	14		cc	pratique et écrit		CT	Report de la note de pratique CT écrit	45		
UE18											2	2
Handball/Football		6	14		cc	pratique et écrit		CT	Report de la note de pratique CT écrit	45		
UE19											2	2
APSA renforcées		2	18		cc	oral et/ou écrit et pratique		CT	Report de la note de pratique CT écrit	1h30		

CM = Cours Magistral
 CC = Contrôle Continu
 TD = Travaux Dirigés
 CT = Contrôle Terminal
 E + O = Ecrit + Oral
 ET = Ecrit Terminal
 E = Ecrit
 ECTS = European Credits
 Transfert System et
 d'accumulation des crédits



Unités d'Enseignements Libres (UEL) :

L'UEL, Unité d'Enseignement Libre, est destinée à vous apporter des enseignements d'ouverture.

Ces apprentissages permettent l'acquisition de connaissances et de compétences qui viennent utilement compléter votre formation.

Ces enseignements participent au développement de votre culture générale et de votre bien être, potentiellement accessible à tout étudiant de l'Université et pouvant donner lieu à une évaluation.

Une UEL représente 2 crédits ECTS. Ce qui peut être très utile pour rattraper/compenser des résultats perfectibles.